

**Gen-rad. - Clavicula, Radiologisk avd. SSF**

Side 1 av 3

Dokumentplassering:

**II.MSK.Rad SSF.2.C.4-4**

Godkjent dato:

**13.08.2023**

Gyldig til:

**13.08.2025**

Dato endret:

**13.08.2023**

Revisjon:

**6.00**

Medisinsk serviceklinikk/Radiologisk avdeling SSF/Pasienter og brukere/Generell Radiologi/Overekstremiteter

DISTRIBUSJONSLISTE: EK, Prosedyreperm lab 2

ENDRINGER FRA FORRIGE VERSJON: Kun rev.intervall

**Hensikt**

Hensikt med denne prosedyren er å beskrive hvordan undersøkelse av clavicula skal tas for å få en kvalitetsmessig god undersøkelse.

**Omfang**

Denne prosedyre gjelder for alle radiografer i radiologisk enhet SSF

**Handling****INDIKASJONER:**

Frakturer, fraktursekvele, tumores

**RUTINE/Ø-HJELP:**

- 1 front med røret vinklet 15 grader caudalt (15 grader caudo-cranial strålgang)
- 1 front med røret vinklet 15 grader cranialt (15 grader cranio-caudal strålgang)

**KONTROLL:**

- 1 front med røret vinklet 15 grader caudalt (15 grader caudo-cranial strålgang)

Utarbeidet av: <b>Signe Meland Egeland</b>	Fagansvarlig: <b>Birger Breivik</b>	Godkjent av: <b>Heidi Kollstad</b>	Verifisert av: <b>□</b>
---	--	---------------------------------------	----------------------------

 SØRLANDET SYKEHUS	<b>Gen-rad. - Clavicula, Radiologisk avd. SSF</b>				<b>Side: 2</b> <b>Av: 3</b>
Dokumentplassering: II.MSK.Rad SSF.2.C.4-4	Utarbeidet av: Signe Meland Egeland	Fagansvarlig: Birger Breivik	Godkjent dato: 13.08.2023	Godkjent av: Heidi Kollstad	Revisjon: 6.00

Medisinsk serviceklinikk/Radiologisk avdeling SSF/Pasienter og brukere/Generell Radiologi/Overekstremiteter

### PROJEKSJONER:

#### **CLAVICULA AP - 15 GRADER CRANIELT.**

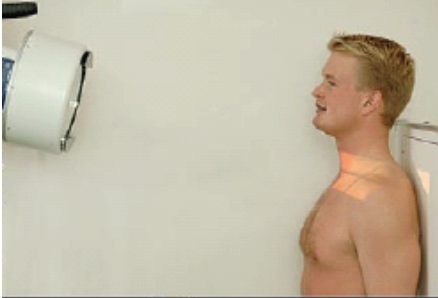

#### SENTRERING:

Sentrere mot midten av clavicula med røret vinklet 15 grader Cranielt (cranio-caudal strålegang)

#### PROJEKSJONSKRITERIER:

Clavicula med acromioclavicularledd skal fremstilles. Clavicula fremstilles ”s-formet” i thorax.

#### **CLAVICULA 15 - GRADER CAUDALT.**



#### SENTRERING:

Sentrere mot midten av clavicula med røret vinklet 15 grader Caudalt (caudo-cranial strålegang)

#### PROJEKSJONSKRITERIER:

Clavicula med acromioclavicularledd skal fremstilles. Clavicula ”rettes ut”, og mesteparten av clavicula friprojiseres fra costa.

 SØRLANDET SYKEHUS	<b>Gen-rad. - Clavicula, Radiologisk avd. SSF</b>				<b>Side: 3</b> <b>Av: 3</b>
Dokumentplassering: II.MSK.Rad SSF.2.C.4-4	Utarbeidet av: Signe Meland Egeland	Fagansvarlig: Birger Breivik	Godkjent dato: 13.08.2023	Godkjent av: Heidi Kollstad	Revisjon: 6.00

Medisinsk serviceklinikk/Radiologisk avdeling SSF/Pasienter og brukere/Generell Radiologi/Overekstremiteter

For grunnleggende informasjon – se eksterne referanser

## Kryssreferanser

## Eksterne referanser

Merril's atlas of radiographic position and radiologic procedures