

DHS Innsetting. Opr. SSK

Dokument ID:
II.SOK.AIO.SSK.2.or-35

Godkjent dato:
07.11.2022

Gyldig til:
07.11.2024

Revisjon:
10.06

Somatikk Kristiansand/Anestesi, Intensiv, Operasjon/Operasjonsenheten SSK/Pasienter og brukere/Ortopedi

Lager 2		
Ant	Beskrivelse	Reol
1	Orthodriver	1
1	Stor ortoped rist	3
1	DHS rist	Tralle Lager 6
2	Frakker	7
2	Lampeholder	9
1	Verticaldrupe	13
1	Prosedyrepakke Orto	13
1	Diatermi	14
1	Mepilex border 10x25	18
1	Blått (-det minste) gummi bind	20
evt	Dren(bellovac) nr. 14 + batteri	16 Lager 3
Suturer		Nål
	Novosyn 1	HR-48
	Novosyn 2-0	HR-48
	Dafilon 2-0	DS-39
Lager 6		Reol
	DHS rist	DHSTRalle
	Kurv med DHS implantat	DHS Tralle
Evt	Throchanter støtteplate	
Væskelager		Reol

NB!:
Urinkateter til pose. -tralle på forberedelsesrom
Leiringsbeskrivelse
Link: Strekkbord leie
Pinne mellom beina med gipsforring.
Blå Beinholder til det friske benet
Armen på syk side legges opp og hviler på bryst
Foten plasseres i strekksstøvel.
Polstret rett sidestøtte på thorax operasjonsside.
Desinfeksjon og dekking
Klorhexidin 5 mg/ml. Vaske fra hoftekam til kne
Vertikaldrupe over stativ.
C-bue + vogn med skjerm(skjerm stå ved hodet)
Stativ til vertikaldrupe på Håndvaskerom.
Fremgangsmåte se neste side. Her bruddsted

Materialrom
Evt Fracturholdetang / plateholdetang
Husk å fylle på kurven og legge ut lapper på implantater til bestilling!!

perasjonsbeskrivelse DHS for pertrokantær eller subtrocantær fractur;
O:\Klinikk Kristiansand\AIO SSK\Operasjonsavdeling_SSK\Andre felles
mapper\2. Ortopedi\Brukerveiledninger ort\CHS CHP DHS\DHS.pdf

Dynamic Hip Screw.

Til høyre normalanatomi.
Under ferdig innsatt DHS

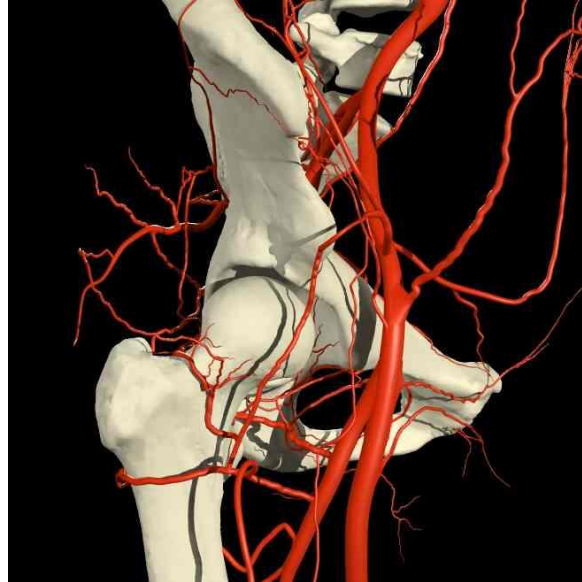

Operatøren reponerer bruddet under gjennomlysning i begge plan etter at pasienten er leiret i strekkbord. Så vaskes og dekkes pasienten og det legges snitt på utsiden av hoften, fra litt over trochanter og 10-15 cm.

En dissikerer seg inn til femur og trochanter kanten og setter guidepinne med vinkelguide. Hele tiden med gjennomlysning. En måler skruelengden på guidepinnen og avhengig av bruddtype bestemmer man seg for antall hull i platen.

En freser opp til DHS skruen og monterer platen og skruen på innsetningsinstrumentet. Skruen skues inn og platen dunkes på plass med plastdoren.

Det monteres corticale skruer fra Synthes som ligger på skrinet.

Brukerveiledning i perm materialrom stue1 / Lager 6. Prosedyreplakat henger på gang utenfor stue 2

Evt. Drenasje og lagvis lukking med Novosyn 1 og klips/Dafilon i hud.