

B-LYNCH SUTUR

Side 1 av 1

Dokumentplassering:

II.SOF.KIF.FG.2.2.3-5

Godkjent dato:

14.11.2024

Revideres innen:

14.11.2026

Sist endret:

14.11.2024

Revisjon:

5.00

Klinikknivå/Somatikk Flekkefjord/Kirurgisk avdeling SSF/Føde/gyn/Pasienter og brukere

ENDRINGER FRA FORRIGE VERSJON: []

set bagfra

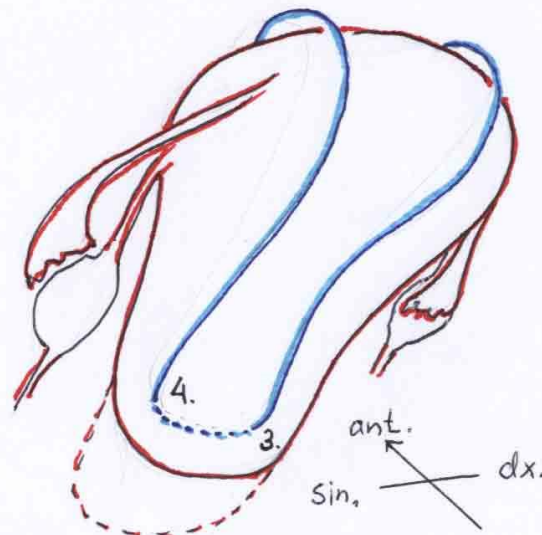
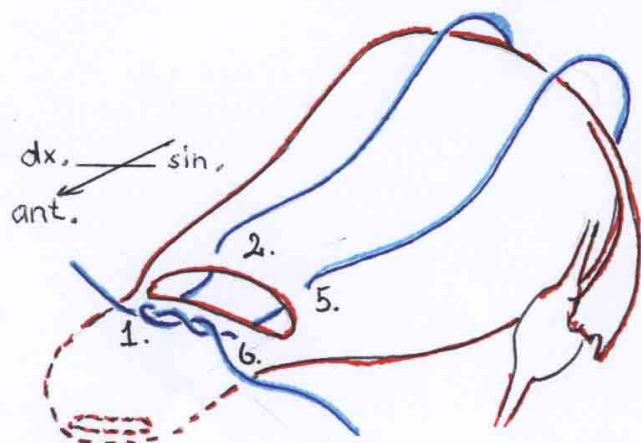

set forfra

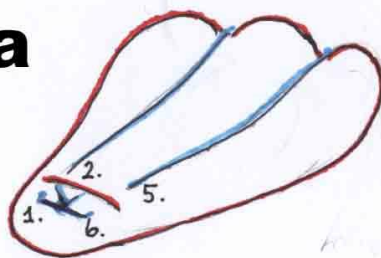

B.Lynch sutur er Maxon 1. 150 cm. GS-26 og ligger på sectio trallen

Kryssreferanser

[I.4.8.1.2-15](#)

[Postpartum blødning. Føde/Barsel SSHF \(PPB\)](#)

Eksterne referanser

Utarbeidet av:
Eberhard Ruff

Fagansvarlig:
Eberhard Ruff

Verifisert av:

Godkjent av:
Overl. Eberhard Ruff

Dok.nr:
D48215