

		Klinikk for medisinsk diagnostikk og klinisk service			Generelt dokument
Beredskap - Manuell registrering på modalitet. Rad.avd. SSA					Side 1 av 12
Dokumentplassering: II.DKS.Rad SSA.3.1-4		Godkjent dato: 19.09.2025	Gyldig til: 19.09.2027	Dato endret: 21.04.2026	Revisjon: 5.03

Klinikk for medisinsk diagnostikk og klinisk service/Radiologisk avdeling SSA/Støttefunksjoner/Beredskap

DISTRIBUSJONSLISTE: EK, Eventuelt hvor godkjent papirversjon finnes.

ENDRINGER FRA FORRIGE VERSJON: Lagt til info om Syngo via

HENSIKT

Dette dokument omhandler en situasjon hvor pasientinformasjon ikke kommer over til modalitetene pga planlagt/uforutsett nedetid Sectra eller nettverksproblemer.

Hensikten er å sikre kontinuitet og kvalitet i pasientbehandling under datastans.

I tillegg åpner det for at systemene raskt kan komme over i en normal driftstilstand etter at datastansen er over.

Det er viktig med en løpende vurdering om tiltak som settes inn i forhold til type driftsstans og driftsstansens varighet.

Det er essensielt for videre behandling at pasientinformasjonen blir registrert korrekt.

- Rett Personnummer
- Rett Navn
- Rett Data på rett plass
- Og alt dette på Rett pasient

OMFANG

Alle billedannende enheter på radiologisk avdeling i Arendal

Ved alle modalitetene vil det henge en kopi av registrerings-skjerm bilde. Denne viser hvilken informasjon som skal skrives i hvilket felt.

Alle bilder fra CT og MR kan sees i Syngo Via, på tvers av lokasjoner. Undersøkelser kan sendes manuelt fra RG1 og RG5_AMB til Syngo Via. Andre bilder kan kun sees på modaliteten der undersøkelsen ble utført.

DokumentID:D06773

Utarbeidet av: Signe Merete Barli	Fagansvarlig: Seksjon-/Fagradiograf	Godkjent av: Morten Opheim	Verifisert av: 29.04.2025 - Unni Volden Omhold
---	---	--------------------------------------	--

Klinikk for medisinsk diagnostikk og klinisk service/Radiologisk avdeling SSA/Støttefunksjoner/Beredskap

Decotron **RG1** Adora, **RG3** Thriatlon og Shimadzu mobilt apparat **RG5_ AMB**

Skrive inn pasienter manuelt

Ved øyeblikkelig hjelp – undersøkelser, velg Emergency knappen.

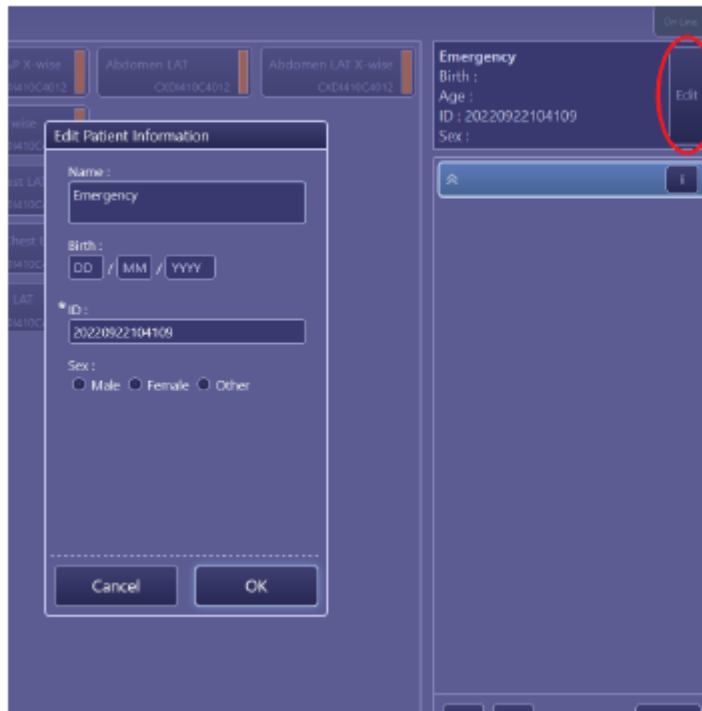
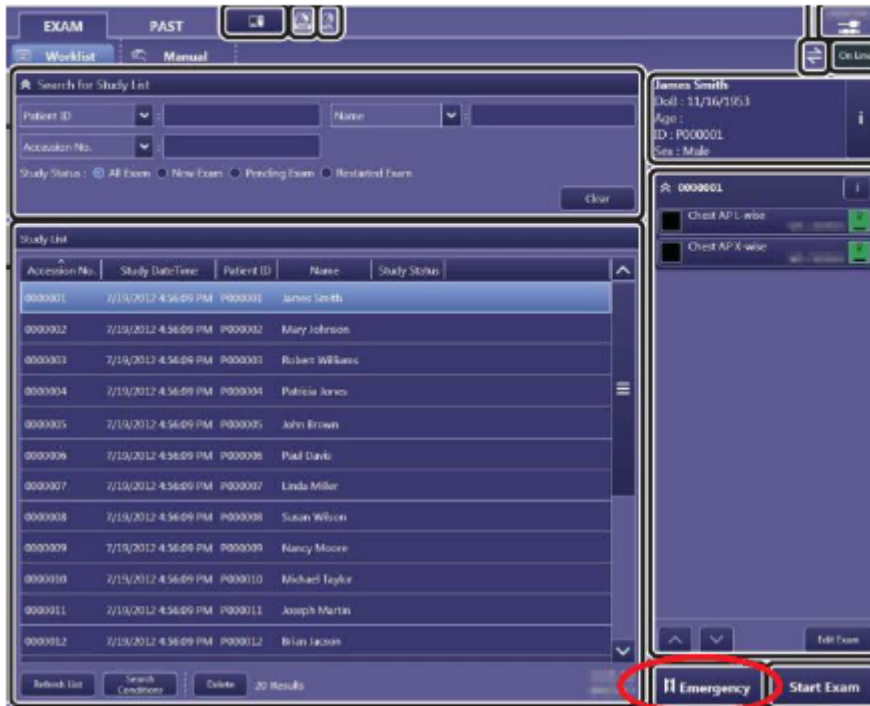

Trykk på Edit og endre navn og fødselsdato manuelt.

Legg til ønskede protokoller og ta bilde på vanlig måte.

		Beredskap - Manuell registrering på modalitet. Rad.avd. SSA			Side: 3 Av: 12
Dokumentplassering: II.DKS.Rad SSA.3.1-4	Utarbeidet av: Signe Merete Barli	Fagansvarlig: Seksjon-/Fagradiograf	Godkjent dato: 19.09.2025	Godkjent av: Morten Opheim	Revisjon: 5.03

Klinikk for medisinsk diagnostikk og klinisk service/Radiologisk avdeling SSA/Støttefunksjoner/Beredskap

Når bildene er tatt, følg stegene under før du trykker **End Exam** (samme prosedyre som ved konstanskontroll):

1. Trykk på verktøyikonet (RØD RING)
2. Huk av for SyngoVia. Pass på at haken for PACSSIMSS01 også er huket av slik at bildene blir sendt automatisk når Sectra er tilbake i drift.
3. Trykk Apply.

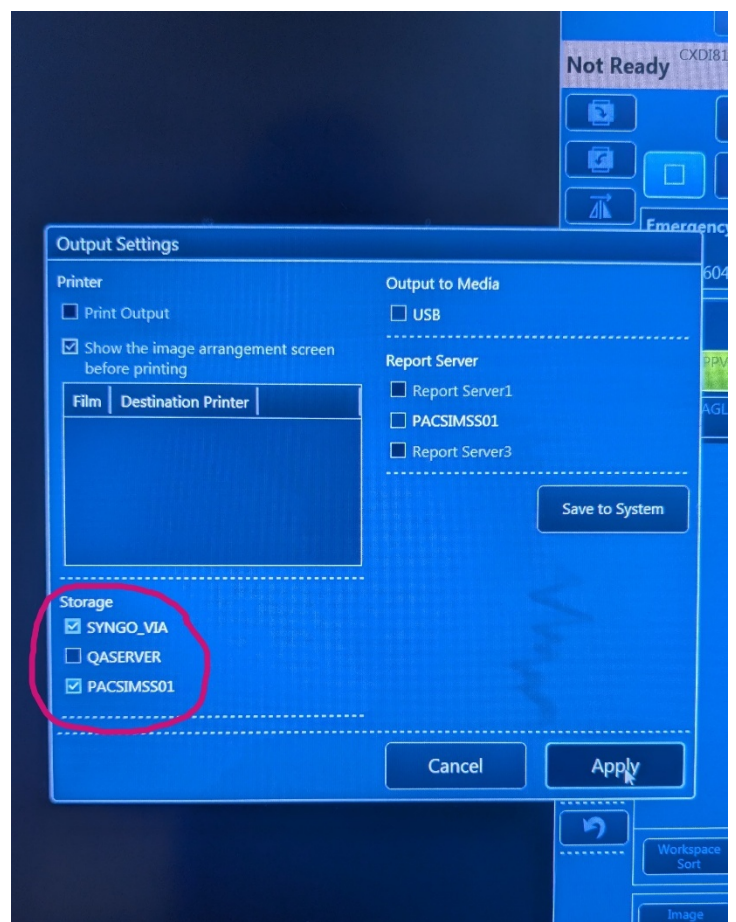
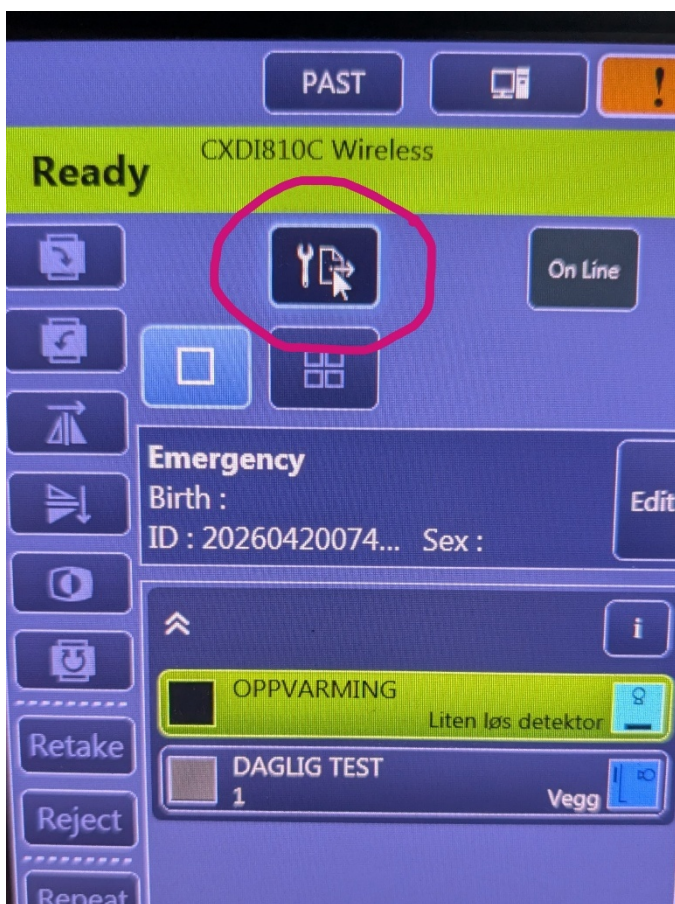

Etter endt undersøkelse, trykk **End Exam**. Følgende valg kommer opp

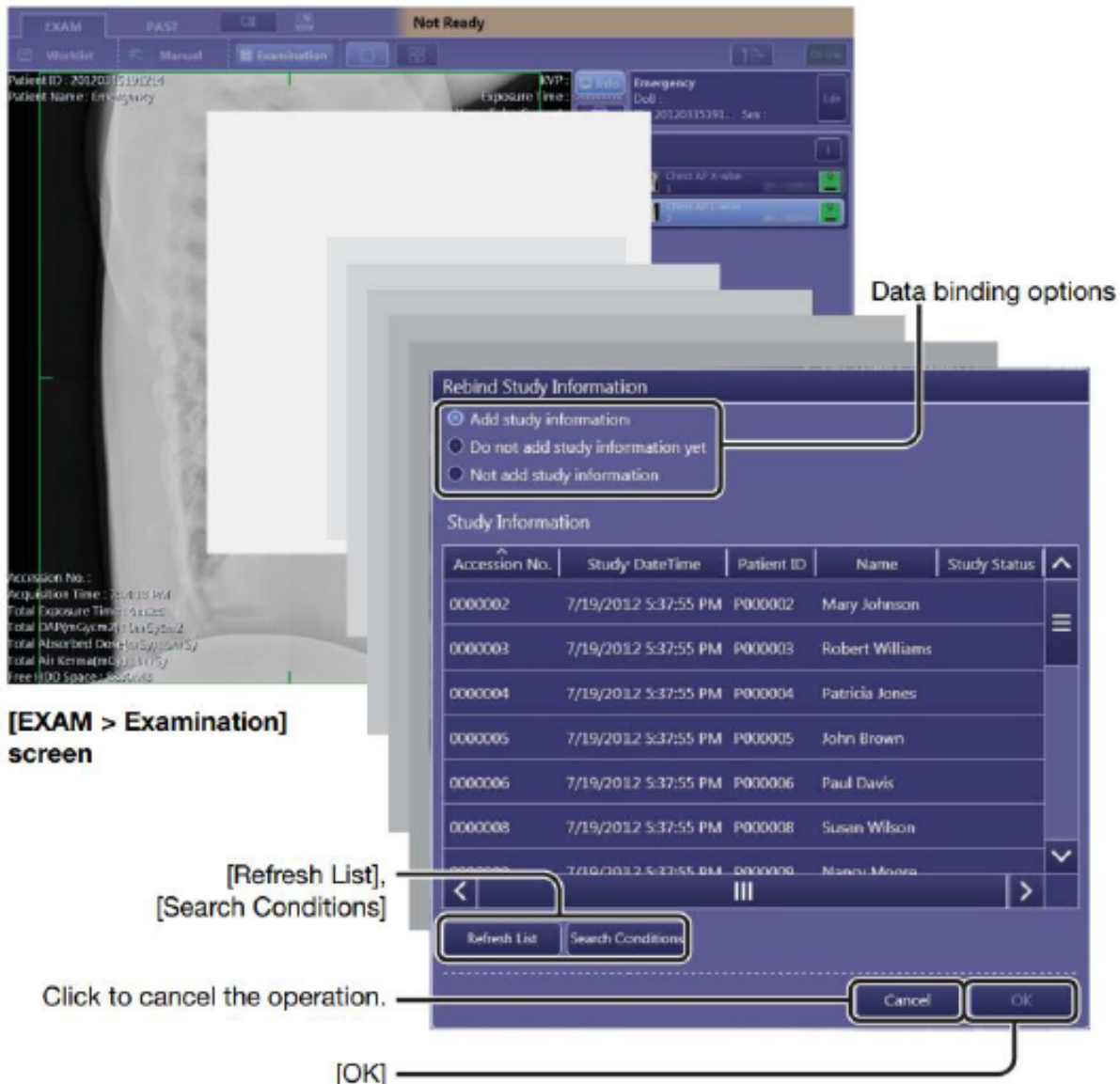

- Hvis pasienten er lagt inn i RIS, trykker du på **Add study information**, velger riktig pasient, og trykker OK. Nå vil undersøkelsen sendes til PACS med riktig navn, nummer, accession nummer etc.
- Hvis pasienten ikke er lagt inn i RIS og du vil vente med å sende over bildene, trykker du **Do not add study information yet**. Da vil pasienten ligge på worklist til du henter den opp igjen. Start da undersøkelsen på vanlig måte, trykk **End Exam** og følg punktet over.
- Hvis du vil sende bildene over til PACS med en gang uten riktig accession nummer, velger du **Not add study information**. Da vil undersøkelsen gå over i PACS.

		Beredskap - Manuell registrering på modalitet. Rad.avd. SSA			Side: 5 Av: 12
Dokumentplassering: II.DKS.Rad SSA.3.1-4	Utarbeidet av: Signe Merete Barli	Fagansvarlig: Seksjon-/Fagradiograf	Godkjent dato: 19.09.2025	Godkjent av: Morten Opheim	Revisjon: 5.03

Klinikk for medisinsk diagnostikk og klinisk service/Radiologisk avdeling SSA/Støttefunksjoner/Beredskap

MG4 SIEMENS Mammo

- ETTERNAVN
- FORNAVN
- Personnummer
- Fødselsdato
- Kjønn (velg)

PATIENT	Last name	Etternavn	
	First name	Fornavn	
	Middle name		
	Title	Suffix	
	Other patient name(s)		
	Other patient ID(s)		
	Ethnic group		
	Military rank		
	Patient ID	Personnummer **)	
	Date of birth	F.dato *) [dd.MM.yyyy]	
Sex	<input type="radio"/> Male <input type="radio"/> Female <input type="radio"/> Other		
Age	Years ▼		
Height	[m]		
Weight	[kg]		
Address			
Additional info			
<input type="button" value="Details"/>			
HOSPITAL	Referring physician	▼	
	Requesting physician	▼	
	Admitting diagnosis	▼	
	Ward	▼	
	Admission ID		
PROCEDURE	Accession No		
	Request ID		
	Requested procedure(s)		
	Study list		
	<input type="button" value="Add"/> <input type="button" value="Delete"/>		
	Study	▼	
	Patient position	▼	
	INSTITUTION	Institutions name	SSHF Arendal ▼
		1. Performing physician	▼
		2. Performing physician	▼
1. Operator		▼	
2. Operator		▼	
<input type="button" value="Preregister"/> <input type="button" value="Exam"/> <input type="button" value="Search"/> <input type="button" value="Cancel"/> <input type="button" value="Help"/>			

*) Fødselsdato skrives på A4 i følgende format: DD/MM/YYYY

***) Personnummer skrives i følgende format: 12345612345, eller 123456 om ikke hele er kjent

		Beredskap - Manuell registrering på modalitet. Rad.avd. SSA			Side: 6 Av: 12
Dokumentplassering: II.DKS.Rad SSA.3.1-4	Utarbeidet av: Signe Merete Barli	Fagansvarlig: Seksjon-/Fagradiograf	Godkjent dato: 19.09.2025	Godkjent av: Morten Opheim	Revisjon: 5.03

Klinikk for medisinsk diagnostikk og klinisk service/Radiologisk avdeling SSA/Støttefunksjoner/Beredskap

XA1 GE Angio/Intervensjon

Velg New Patient:

- Last Name/ETTERNAVN
- First Name/FORNAVN
- PatientID = Personnummer (12345612345)
- Date of birth = Fødselsdato **dd.mmm.yyyy (eks: 04.Aug.1934)**
- Sex / Kjønn (velg)
- Legenavn

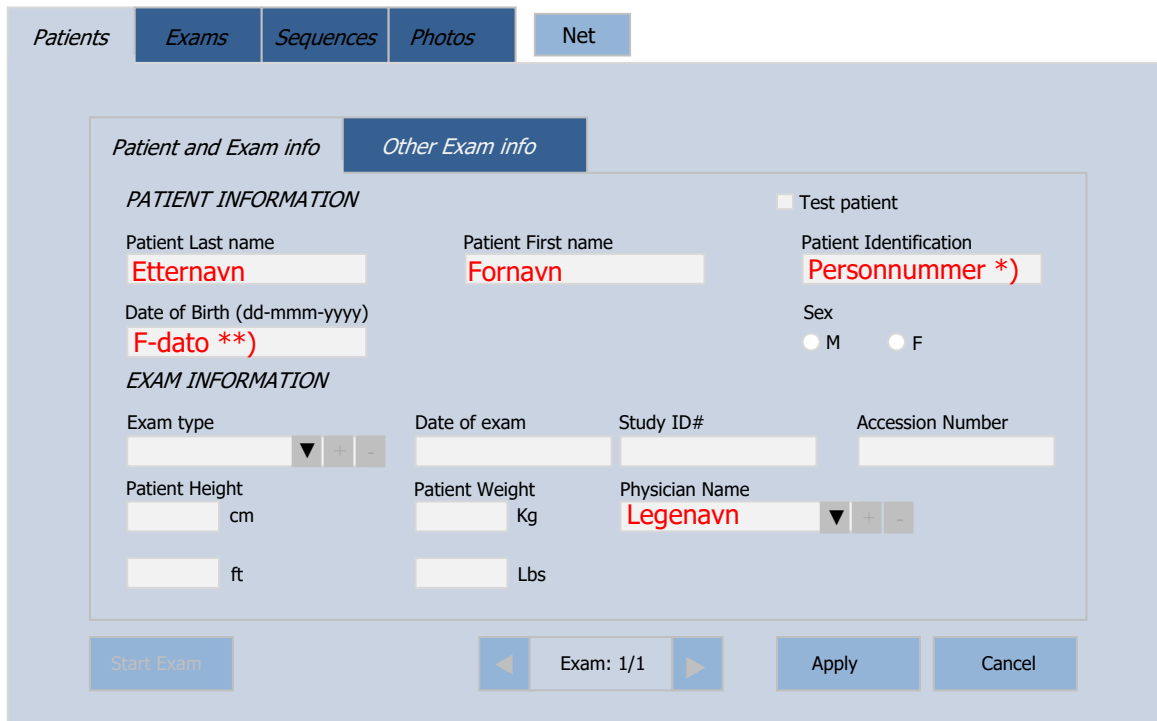

The screenshot shows the 'Patient and Exam info' tab in the software. The 'PATIENT INFORMATION' section includes fields for 'Patient Last name' (Etternavn), 'Patient First name' (Fornavn), 'Patient Identification' (Personnummer *), and 'Date of Birth (dd-mmm-yyyy)' (F-dato **). There is also a 'Test patient' checkbox and a 'Sex' field with radio buttons for 'M' and 'F'. The 'EXAM INFORMATION' section includes 'Exam type', 'Date of exam', 'Study ID#', 'Accession Number', 'Patient Height' (cm and ft), 'Patient Weight' (Kg and Lbs), and 'Physician Name' (Legenavn). At the bottom, there are buttons for 'Start Exam', 'Exam: 1/1', 'Apply', and 'Cancel'.

*) Personnummer skrives i følgende format: 12345612345, eller 123456 om ikke det hele p-nummer er kjent.

***) Fødselsdato skrives i følgende format: **dd-mmm-yyyy (eks. 04.aug.1934)**

UL1 GE Ultralyd

Pasientvindu

1. Pasientvindu
2. Ny pasient
3. Register
4. Lagre/Avslutt
5. Pasientinformasjon
6. Kategorivalg
 - a. Abdomen
 - b. *Obstetrick*
 - c. *Gynekologi*
 - d. *Kardiologi*
 - e. *Vaskulær*
 - f. *Urologi*
 - g. *Små organer*
 - h. *pediatrisk*
7. Undersøkesinformasjon
8. Pasientvisning/Undersøkelse svisning

Pasientvindu:

- Trykk på pasient (Peker eller touch-skjerm)
- Velg ny pasient
- Skriv så inn:**

5. Pasientinformasjon:

1. Pasient ID (Uten mellomrom)
2. ETTERNAVN
3. FORNAVN
4. evt. MELLOMNAVN

6. Velg undersøkelseskategori.

7. Undersøkesinformasjon:

- Fyll inn undersøkelses-ID i felt for Accession #, men **kun dersom dette nr. er tilgjengelig, ellers BLANK!!**

3. Velg Register

Utfør undersøkelsen som ellers.

MERK:

Ikke bruk følgende tegn når du fyller ut pasientinformasjon:

“ ’ \ / : ; , . , * < > | + = [] &

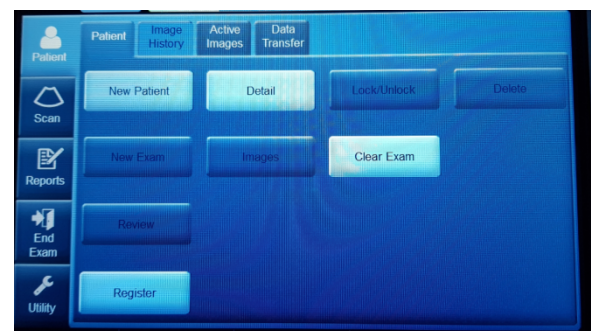

Touch-skjerm

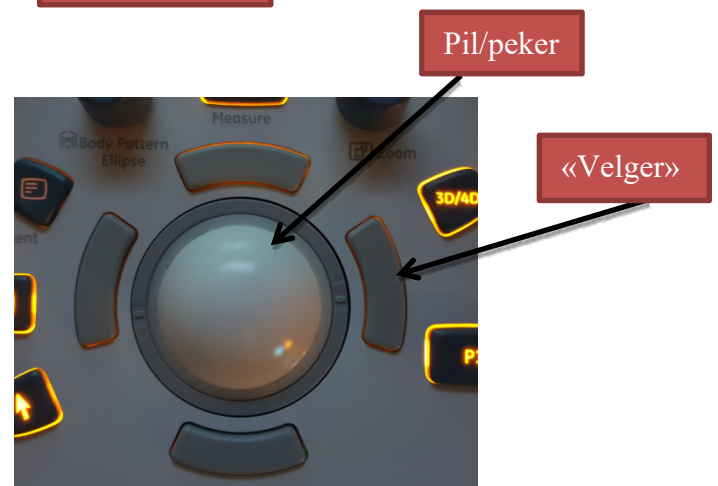

		Beredskap - Manuell registrering på modalitet. Rad.avd. SSA			Side: 9 Av: 12
Dokumentplassering: II.DKS.Rad SSA.3.1-4	Utarbeidet av: Signe Merete Barli	Fagansvarlig: Seksjon-/Fagradiograf	Godkjent dato: 19.09.2025	Godkjent av: Morten Opheim	Revisjon: 5.03

Klinikk for medisinsk diagnostikk og klinisk service/Radiologisk avdeling SSA/Støttefunksjoner/Beredskap

UL2 SIEMENS Ultralyd

Velg Patient og «Long Form»

- ETTERNAVN: (Last name)
- FORNAVN: (First Name)
- Personnummer
- Fødselsdato
- Kjønn (velg)

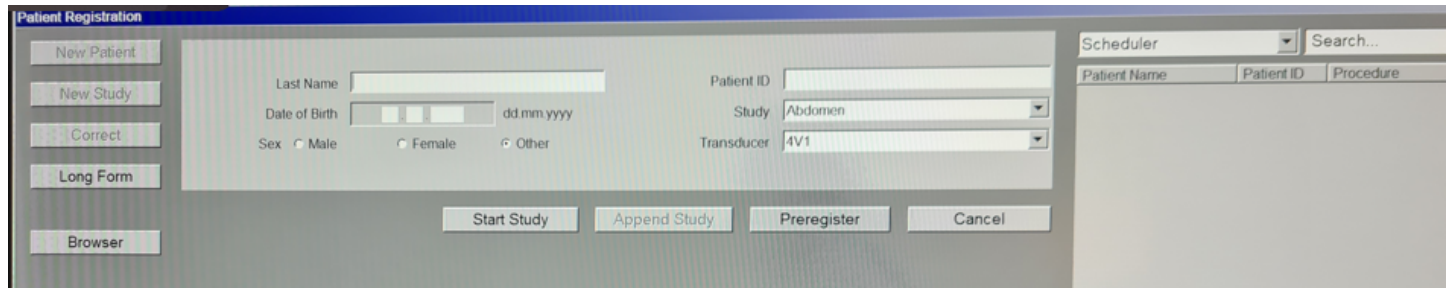
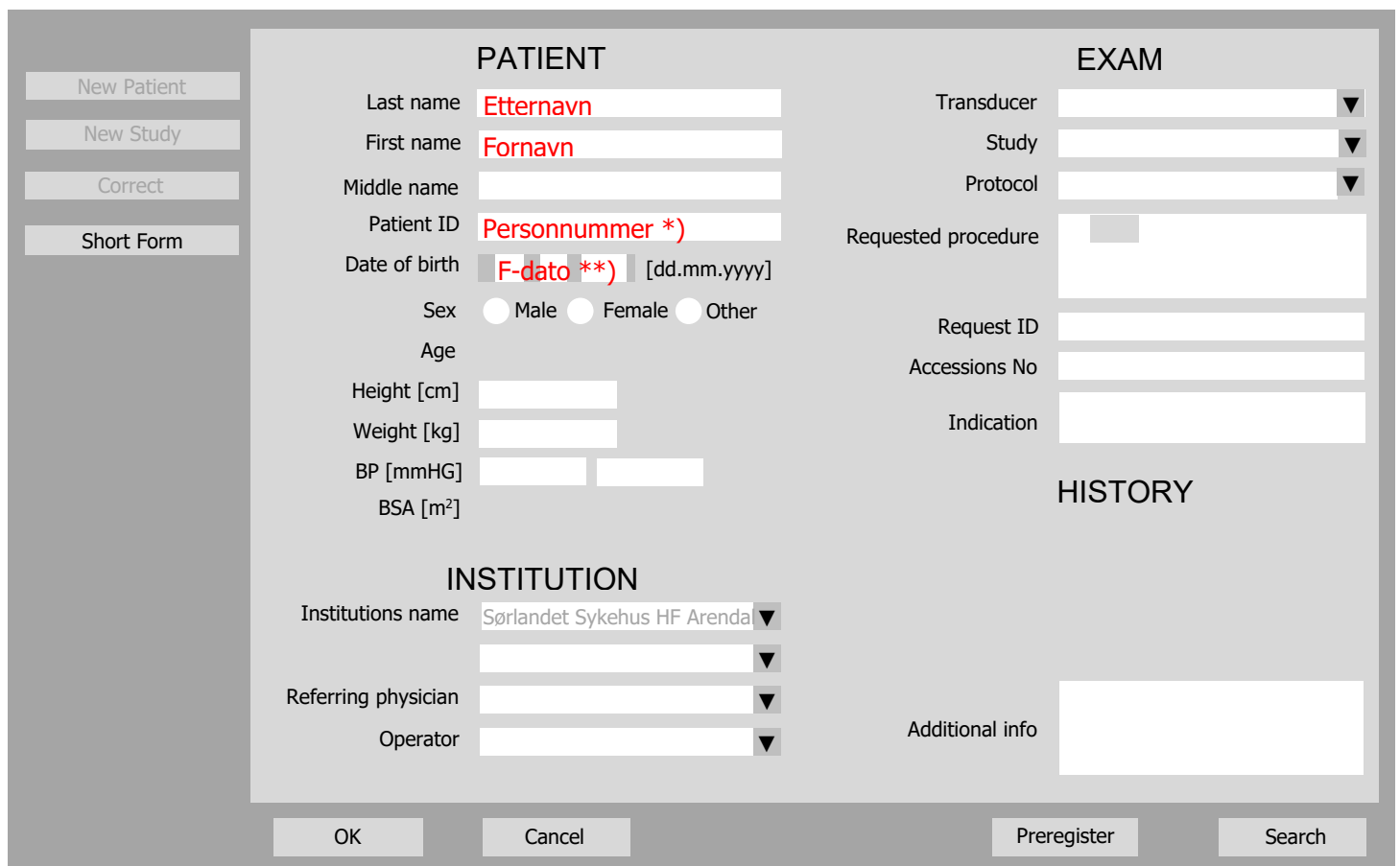
*) Personnummer skrives i følgende format: 12345612345, eller 123456 om ikke det hele p-nummer er kjent.

**) Fødselsdato skrives i følgende format: dd/mm/yyyy

		Beredskap - Manuell registrering på modalitet. Rad.avd. SSA			Side: 10 Av: 12
Dokumentplassering: II.DKS.Rad SSA.3.1-4	Utarbeidet av: Signe Merete Barli	Fagansvarlig: Seksjon-/Fagradiograf	Godkjent dato: 19.09.2025	Godkjent av: Morten Opheim	Revisjon: 5.03

Klinikk for medisinsk diagnostikk og klinisk service/Radiologisk avdeling SSA/Støttefunksjoner/Beredskap

RG2 SIEMENS Konv.rtg/Gj.lysing

- ETTERNAVN,
- FORNAVN
- Patent id = Personnummer
- Kjønn velg

<h3>PATIENT</h3> <p>Last name <input type="text" value="Etternavn"/></p> <p>First name <input type="text" value="Fornavn"/> [dd.MMM.yy]</p> <p>Patient ID <input type="text" value="Personnummer *)"/></p> <p>Date of birth D <input type="text" value="F-dato (**)"/> M <input type="text" value=""/> Y <input type="text" value=""/></p> <p>Age <input type="text" value=""/></p> <p>Sex <input type="radio"/> Male <input type="radio"/> Female <input type="radio"/> Other</p>	<h3>INSTITUTION</h3> <p>Ward <input type="text" value=""/></p> <p>Operator 1 <input type="text" value=""/></p> <p>Operator 2 <input type="text" value=""/></p>
<h3>STUDY</h3> <p>Accession No <input type="text" value=""/></p> <p>Study Description <input type="text" value=""/></p> <p>Study ID <input type="text" value=""/></p> <p>Study Comment <input type="text" value=""/></p>	
<p>Emergency Examination Preregister OK Cancel</p>	

*) Fødselsdato skrives på E3 i følgende format: D.M.Y.

***) Personnummer skrives i følgende format: 12345612345, eller 123456 om ikke det hele p-nummer er kjent.

		Beredskap - Manuell registrering på modalitet. Rad.avd. SSA			Side: 11 Av: 12
Dokumentplassering: II.DKS.Rad SSA.3.1-4	Utarbeidet av: Signe Merete Barli	Fagansvarlig: Seksjon-/Fagradiograf	Godkjent dato: 19.09.2025	Godkjent av: Morten Opheim	Revisjon: 5.03

Klinikk for medisinsk diagnostikk og klinisk service/Radiologisk avdeling SSA/Støttefunksjoner/Beredskap

RG4 GE Skjelett lab

- ETTERNAVN: (Last name) med store bokstaver
- FORNAVN: (First Name) med store bokstaver
- Pasient ID: Personnummer, eller bare de 5 første (fødselsdato) om ikke det hele p-nummer er kjent.
- Fødselsdato
- Kjønn (velg)

Legg til pasient

Pasient

Fornavn:

Mellomnavn:

Etternavn:

Kjønn: ▼

Pasient ID:

Fødselsdato (dd/mm/åååå):

Fødselstidspunkt (TT:MM 24t):

Ald: År ▼

Undersøkelse

Registreringsnummer:

Operatør: ▼

Fungerende lege: ▼

Henvissende lege: ▼

Unders.dato (dd/mm/åååå):

Studie-ID:

Status:

Studiebeskrivelse:

Mod:

Planlagt undersøkelsestid (tt:mm):

Prosedyrebeskrivelse:

*) Personnummer skrives i følgende format: 12345612345, eller 123456 om ikke det hele p-nummer er kjent.

***) Fødselsdato skrives i følgende format: dd/mm/åååå

		Beredskap - Manuell registrering på modalitet. Rad.avd. SSA			Side: 12
Dokumentplassering: II.DKS.Rad SSA.3.1-4	Utarbeidet av: Signe Merete Barli	Fagansvarlig: Seksjon-/Fagradiograf	Godkjent dato: 19.09.2025	Godkjent av: Morten Opheim	Revisjon: 5.03

Klinikk for medisinsk diagnostikk og klinisk service/Radiologisk avdeling SSA/Støttefunksjoner/Beredskap

CT1 og CT2 SIEMENS CT

Velg *Patient* og *Register* ...

Patient	Applications	Transfer	Edit	View	Image	Tools	Scroll	Evaluation
Register...	Num 0							
Emergency...								
Browser...	Num .							

Følgende registreres:

- Last Name/ETTERNAVN
- First Name/FORNAVN
- PatientID = Personnummer (12345612345)
- Date of birth = Fødselsdato **dd-Mmm-yyyy (eks: 04-Aug-1934)**
- Sex / Kjønn (velg)

PATIENT	Last name	<input type="text" value="Etternavn"/>	PROCEDURE	Accession No	<input type="text"/>
	First name	<input type="text" value="Fornavn"/>		Requested procedure(s)	<input type="text"/>
	Patient ID	<input type="text" value="Personnummer *)"/>		Study list	<input type="text"/>
	Date of birth	<input type="text" value="F-dato **) [dd-MM-yyyy]"/>		<input type="button" value="Add"/> <input type="button" value="Delete"/>	
	Sex	<input type="radio"/> Male <input type="radio"/> Female <input type="radio"/> Other		Study	<input type="text"/>
	Age	<input type="text"/> Years ▼			
HOSPITAL	Referring physician	<input type="text"/>	INSTITUTION	Institutions name	<input type="text" value="SSHF Arendal"/>
	Admitting diagnosis	<input type="text"/>		1 Performing physician	<input type="text"/>
	Ward	<input type="text"/>		1 Operator	<input type="text"/>
	Admission ID	<input type="text"/>			
<input type="button" value="Preregister"/> <input type="button" value="Exam"/> <input type="button" value="Search"/> <input type="button" value="Cancel"/>		<input type="button" value="Emergency"/> <input type="button" value="Help"/>			

*) Personnummer skrives i følgende format: 12345612345, eller 123456 om ikke det hele p-nummer er kjent.

) Fødselsdato skrives i følgende format: **dd-Mmm-yyyy, (eks. 04-Aug-1934)!

- Avslutt med "Emergency"