

DispozAble Spacer, SSHF

Side 1 av 2

Dokumentplassering:

I.3.17-3

Godkjent dato:

31.05.2024

Revideres innen:

31.05.2026

Sist endret:

31.05.2024

Revisjon:

1.02

Foretaksnivå/Fagspesifikke prosedyrer/Lungesykdommer

ENDRINGER FRA FORRIGE VERSJON: Forlenget gyldighet til 31.05.2026 uten endringer i dokumentet.

Prosedyren gjelder helsepersonell som bruker DispozAble spacer.

Er et alternativ til inhalasjonskammer ved inhalasjonsmedisiner administrert via spray.

Holdbart i 1 uke, kastes deretter.

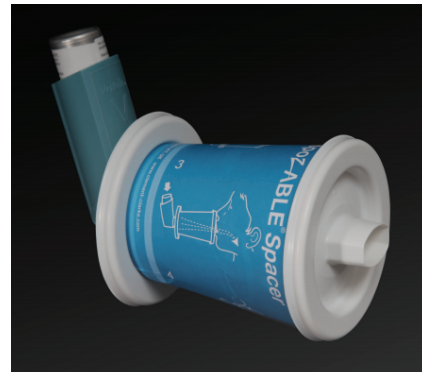

Bruksanvisning

Utarbeidet av:
Kurt HatløyFagansvarlig:
Kurt HatløyVerifisert av:
□Godkjent av:
For fagdirektør,
overlege Per Kristian
HyldmoDok.nr:
D36859

Dokument-id:
I.3.17-3Utarbeidet av:
Kurt HatløyFagansvarlig:
Kurt HatløyGodkjent dato:
31.05.2024Godkjent av:
For fagdirektør, overlege
Per Kristian HyldmoRevisjon:
1.02

Foretaksnivå/Fagspesifikke prosedyrer/Lungesykdommer

DispozABLE™ Spacer

1



1. Sett sammen DispozABLE™-kammeret. Sørg for at det ikke er noe igjen inni DispozABLE™-kammeret før bruk.

2



2. Fjern korken på doseringsinhalatoren.

3

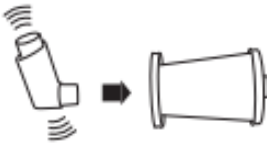

3. Rist doseringsinhalatoren eller forbered den etter produsentens instruksjoner. Stikk munnstykket på doseringsinhalatoren inn i tilslutningsstykket på DispozABLE-kammeret.

4

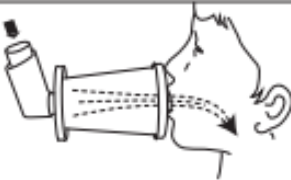

4. Pust helt ut og plasser munnstykket på DispozABLE-kammeret mellom leppene. Trykk på doseringsinhalatoren (ett trykk). Trekk umiddelbart pusten sakte inn (vanligvis i 5 sekunder) gjennom munnen. Hold pusten i 5-10 sekunder. Pust normalt.

5



5. Vent i 30 sekunder/følg produsentens instruksjoner. Gjenta trinn 2-4. Trykk kun én dose inn i kammeret hver gang.

6



6. Fjern doseringsinhalatoren og sett på korken etter bruk.