

		Klinikknivå			Instruks
Sone- og sluseløsning akuttmottak SSA					Side 1 av 2
Dokumentplassering: II.MSK.SER..7-21		Godkjent dato: 10.06.2024	Revideres innen: 10.06.2026	Sist endret: 10.06.2024	Revisjon: 0.02

Klinikknivå/Medisinsk serviceklinikk/Service og sikkerhet/Sikkerhet/Administrative rutiner
 ENDRINGER FRA FORRIGE VERSJON: Forlenget gyldighet til 10.06.2026

HENSIKT

Hensikten med denne instruksjonen er å beskrive bruk av sluse- og soneløsning på akuttmottak SSA som sikkerhetstiltak.

MÅLGRUPPE

Gjelder for vektertjenesten og ansatte akuttmottaket.

FREM GANGSMÅTE

Det er montert to bryterpanel for sone- og sluseløsning på akuttmottaket. Ett panel på kontor koordinatør og ett ved innerdør i gang mot hovedinngang. Bruk av panelene er beskrevet i detalj under. Dersom sonefunksjon blir aktivert på bakgrunn av en hendelse eller trussel som har oppstått så kontaktes vakter **(5577)** og eventuelt politi **(112)** for assistanse. Vakter vil kunne betjene bryterpanelet nærmest slusen i en slik situasjon. Adgangskort (uten PIN) må benyttes for å åpne dører i denne modusen. I situasjoner hvor sone er aktivert og det oppstår en brannalarm, så vil brannvarslingsanlegget overstyre adgangskontrollanlegget og alle dører låses opp. Grønne KAC bokser vil i sonefunksjonen fungere som normalt. Dersom en rød brannmelder aktiveres i situasjoner hvor sonefunksjonen er aktiv så overstyres dette sonefunksjonen på lik linje med en vanlig brannalarm.

Utarbeidet av: Pål Fredrik Lund	Fagansvarlig: Pål Fredrik Lund	Verifisert av: 	Godkjent av: <ikke styrt>	Dok.nr: D48859
---	--	---	---	--------------------------

Dokument-id:
II.MSK.SER..7-21Utarbeidet av:
Pål Fredrik LundFagansvarlig:
Pål Fredrik LundGodkjent dato:
10.06.2024Godkjent av:
<ikke styrt>Revisjon:
0.02

Klinikknivå/Medisinsk serviceklinikk/Service og sikkerhet/Sikkerhet/Administrative rutiner

**NORMALDRIFT:**

I normaldrift vil ytterdør være låst. Denne åpnes ved å trykke på bryter i panel merket «ytterdør»

SLUSEFUNKSJON:

Benyttes i situasjoner der det er ønskelig å kontrollere hvem og hvor mange som skal slippes inn gjennom hovedinngang akuttmottak. I denne modusen vil både ytterdør og innerdør være låst. Slusefunksjon aktiveres ved å trykke på bryter i panelet merket «sluse». Lampe merket «sluse aktivert» vil lyse oransje. Trykk på bryter merket «ytterdør» for å åpne denne. Innerdør vil nå ikke kunne åpnes før ytterdør er lukket. Trykk på bryter «innerdør» for å åpne denne. For å deaktivere slusefunksjon, trykk på bryter «sluse» en gang til. Systemet brukes også til å sluse ut personer fra akuttmottaket.

SONEFUNKSJON:

Benyttes i situasjoner hvor det er behov for å skjerme enheten for en eventuell trussel utenfra eller hindre pasient fra å forlate dersom det for eksempel foreligger tvangsvedtak. Trykk på bryter merket «sone» for å aktivere funksjonen. Lampe merket «sone aktivert» vil lyse rødt. Når sone aktiveres vil sluseløsning automatisk også bli aktivert.

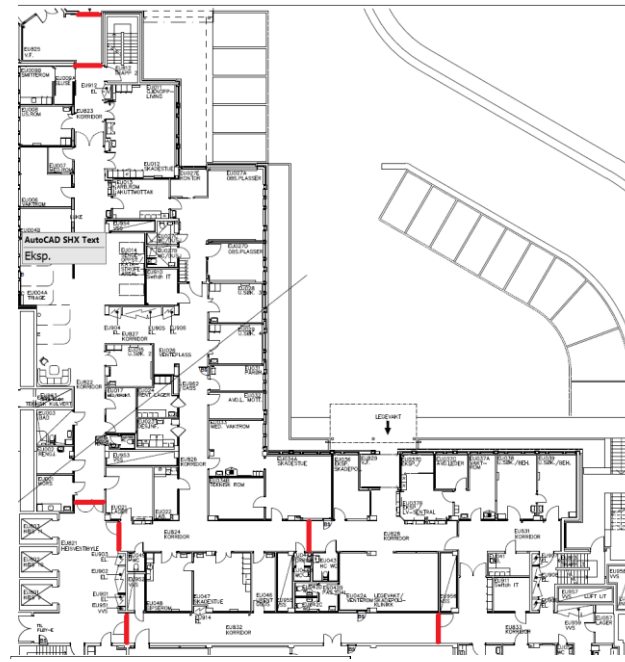

Sonefunksjonen låser alle dører inn til akuttmottaket med kortleser slik at adgangskort må benyttes.

Når sonefunksjon er aktivert vil ikke ekspedisjon legevakt og skadepoliklinikk kunne fjernåpne dør fra legevakt og inn mot akuttmottaket

For å deaktivere sonefunksjonen må bryter «sone» først trykkes inn og så bryter «sluse». Normaldrift er nå iverksatt.

Kryssreferanser

Eksterne referanser